

KAPPLAN NIEUW

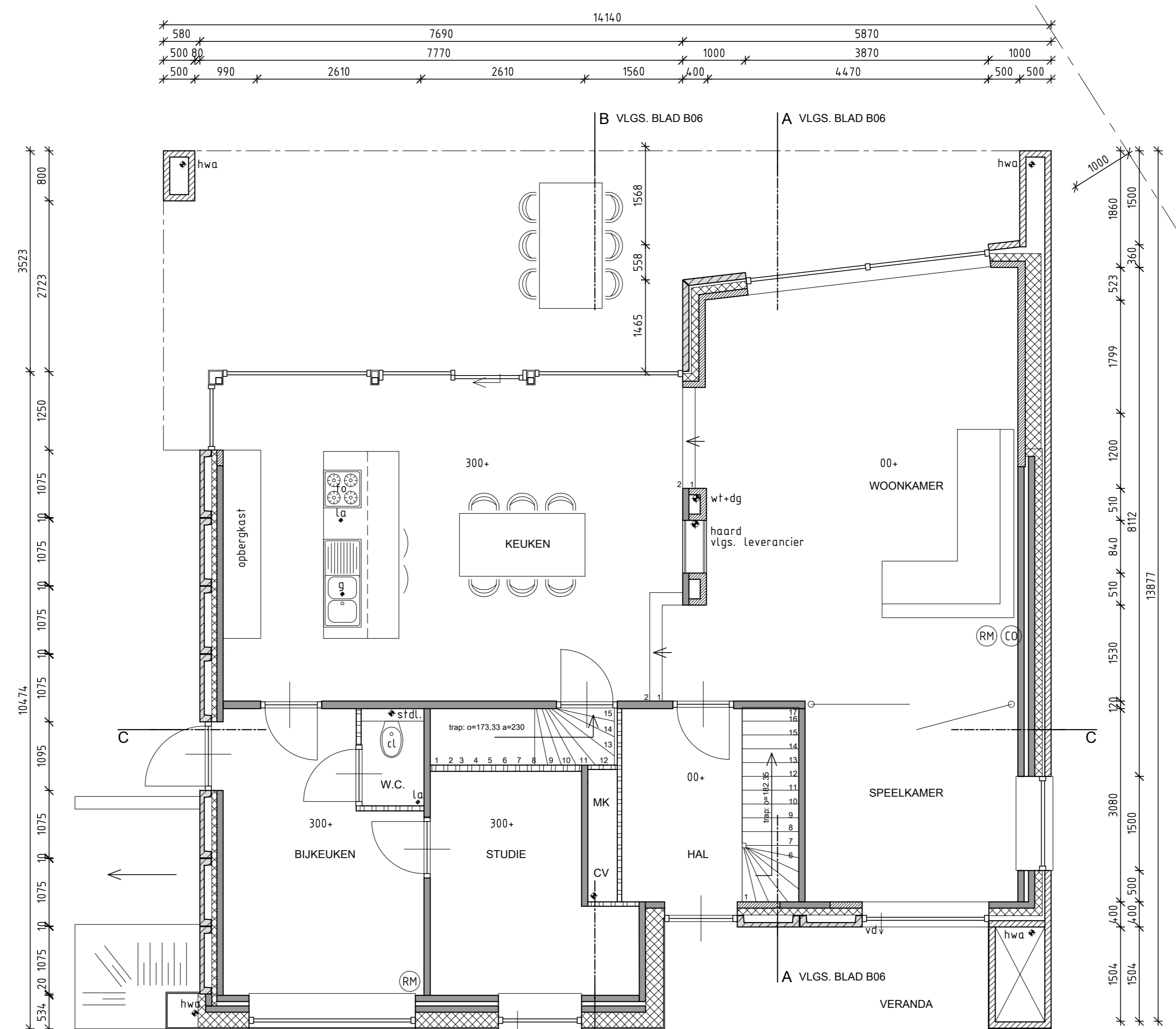

BEGANE GROND NIEUW

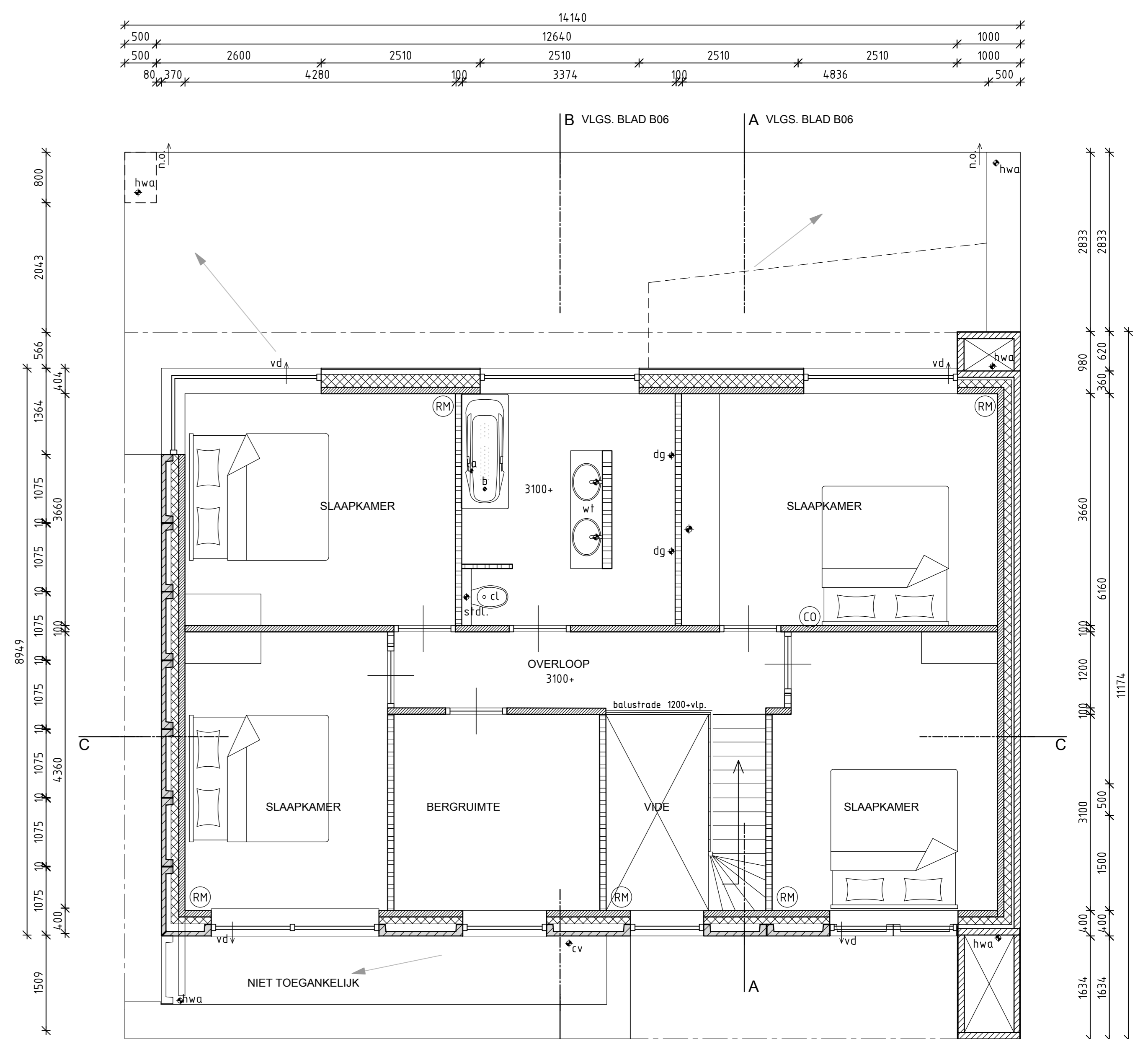

1E VERDIEPING NIEUW

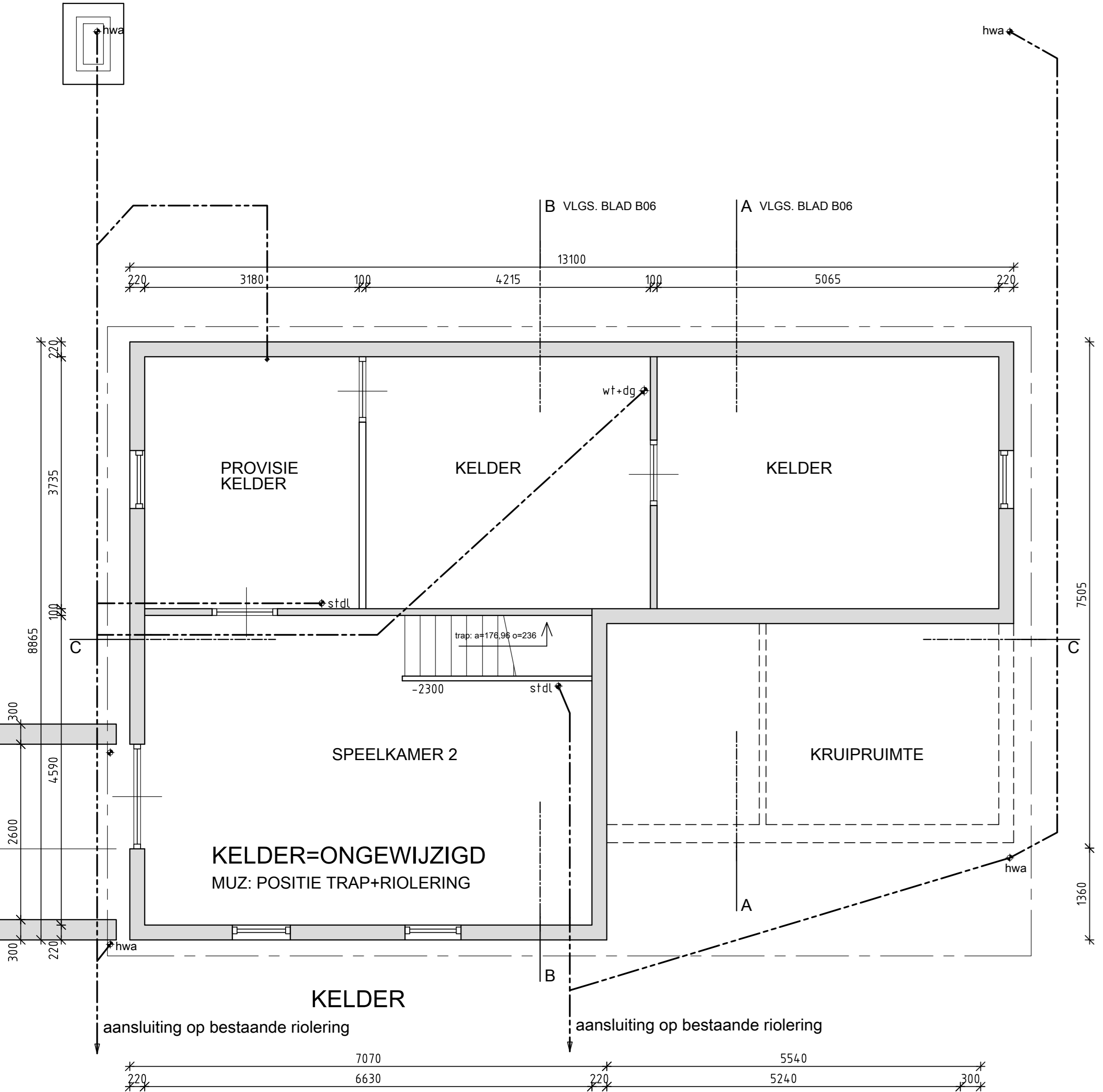

KELDER

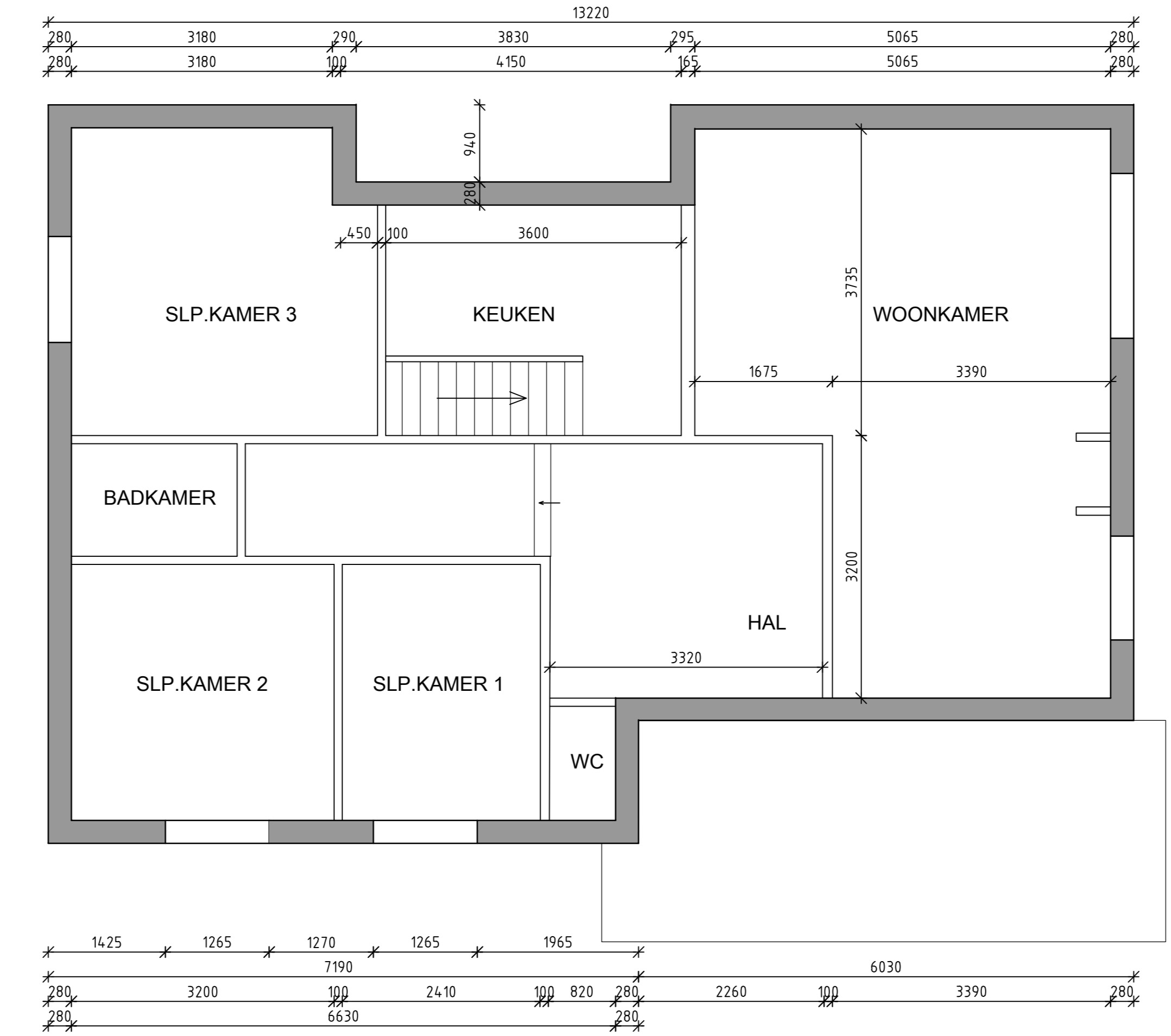

BEGANEGROND BESTAAND

RENVOOI

- b = bad
- bw = vaatwasser
- cl = waterlooset
- hwa = hemelwaterafvoer
- g = gaaisteen
- g = gaaisteen
- wt = wastafel
- f = fontein
- sg = douche (dringoot)
- stl. = standleiding
- bel stl. = beluchting standleiding
- sm. = wasmachine
- dr. = droger
- o.e.v. = overstort cv
- o.s. = onafstapingsluk
- la = luchtafvoer dmw mech. ventilatie
- vd = ventilatierooster (duerlucht)
- v = ventilatie
- n.o. = noodoverstort

- bestaand metselwerk
- bestaand beton
- beton
- prefab beton
- kalkzandsteen
- cellenbeton
- porisa
- isolatie
- rookmelder
- koelstofmonoxide melders
- rioleringsverloop

Riolering

Binnenriolering conform NEN3215 Een NPR 3216. Schoonwaterriool (o.a. hwa) ondergrondse leidingen prijs. Vuilwaterriool leidingen roodbruin, beschreven riolering. Riolering van gerecycleerd pvc / met recycle garantie. Hemelwaterafvoeren bovengronds - gaten van gecoat zink. Riolering volgens rioleringsberekening installateur. Noodoverlopen volgens opgave constructeur. Noodoverlopen vlg. NEN 5752

Ventilatie / verwarming

Verwarming = warmtapwater dmw. bestaande HR combi cv-ketel, volgens fabrikant / leverancier / installateur. Ventilatie volgens installateur en voorschrijven fabrikant / leverancier. Definitieve plaats la, ventilatie in nader overleg te bepalen, plaats is afhankelijk van de inrichting. Luchthoeveelheid meterkast min. 1 dm³/s per m² vloeropp. een een minimum van 2dm³/s. Ventilatie gemiddelde buitengevels dmw kunststof voegroosters. muisering dmw. roosters met maximaal 10mm grote openingen. Rookafvoer haard volgens NEN 2527. Beluchting haard volgens NEN 1087. Haard volgens opgave fabrikant / leverancier.

Ventilatie / beluchting

Algemeen minimaal:
 verblijfsruimte keuken 210 dm³/s
 badruimte 14,0 dm³/s
 toiletruimte 7,0 dm³/s
 verblijfsgebied (dmw ventilatie-roosters) 0,9 dm³/s/m²
 Ventilatie volgens NEN 1087, bouwbesluit afdeling 3.10
 Ontluchting/beluchting standleiding volgens NEN 2757
 Ventilatie volgens NEN 1087, bouwbesluit afdeling 3.28/3.32

Installatie

Electrische installaties volgens NEN 1010. Ventilatie meterkast onder en boven 100cm², volgens NEN-eisen, meterkast volgens NEN2768. Voorzieningen voor gas uitvoeren volgens NEN 1078. voor drinkwater af warmwater uitvoeren volgens NEN 1006. Definitieve plaats rookmelders nader te bepalen, plaats afhankelijk van inrichting van de ruimtes. Rookmelders onderling NIET gekoppeld, niet ioniserend. Rookmelders aangesloten op elektriciteit, voorzien van een backup-batterij.

GEWIJZIGD

Opmerkingen gemeente verwerkt, doorsnedes toegevoegd. Uitbouw ipv kamer verkleind, gebouwhoogte verkleind. Dakoverstek, linkerzijgevel en achtergevel verkleind. Positie kolommen in de keuken gewijzigd. Trap naar kelder verplaatst. Positie toilet verplaatst naar bijkeuken.

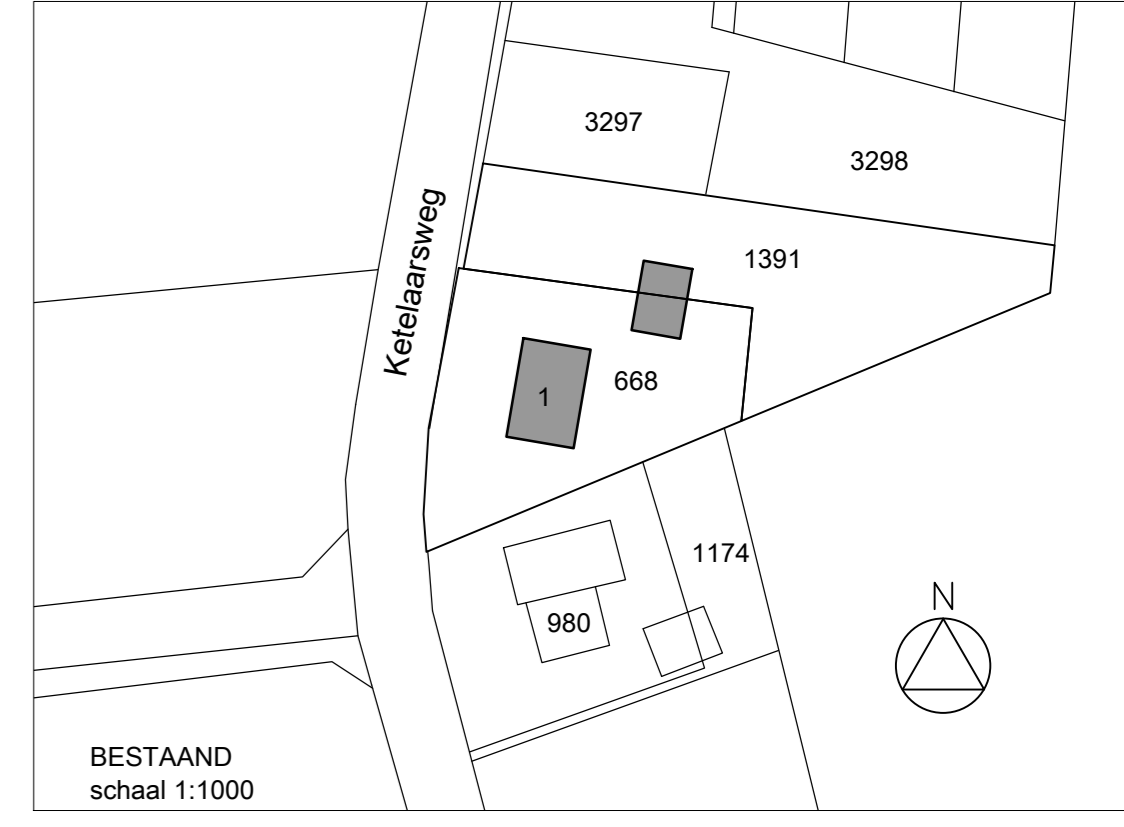
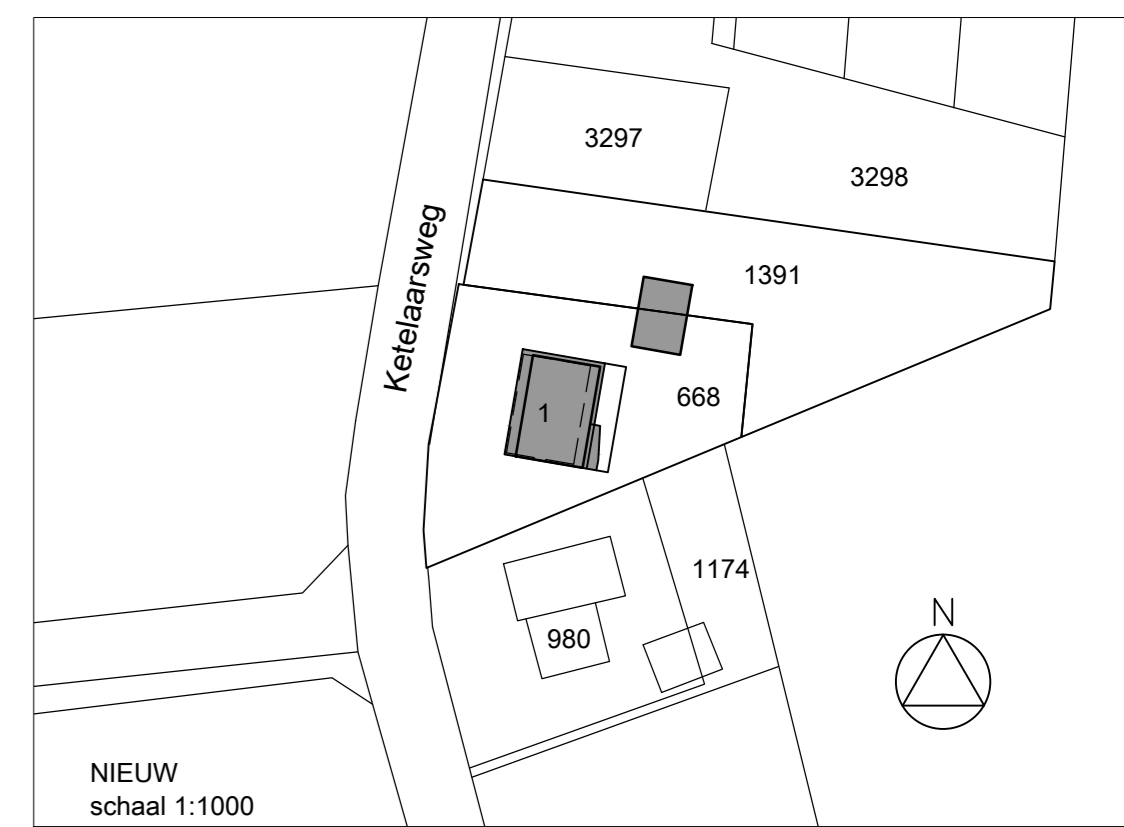

wijziging	gew.	Diverse wijzigingen	omschrijving	goc.	gez.
Project:		Woning aan de Ketelarsweg 1 te Ospel	Schaal: 1:50		
Opdrachtgever:		fam. Briels	Getek: 20-11-2018 PB		
Architect:		ontwerp: Adriaens Bouwkunst	Form: 1189x841		
Onderdeel:		Definitief ontwerp plattegronden	Status: Definitief		
		BESTAANDE / NIEUWE SITUATIE	Werk nr.: 19-01		
			Tekening: B02		

Getekend door: Paul Briels, tel.: 06-23861091, p.briels@lammarbeton.nl