

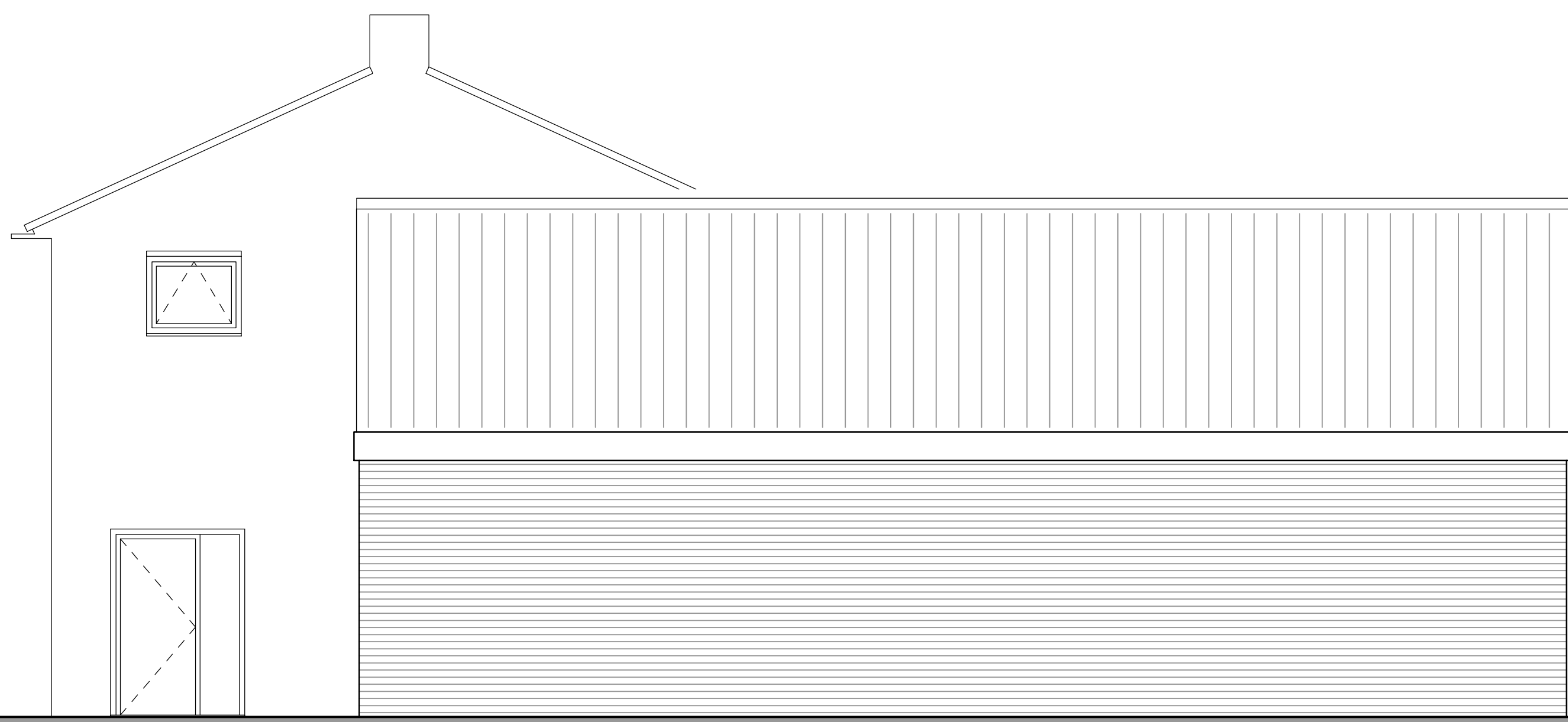

VOORAANZICHT BESTAANDE SITUATIE

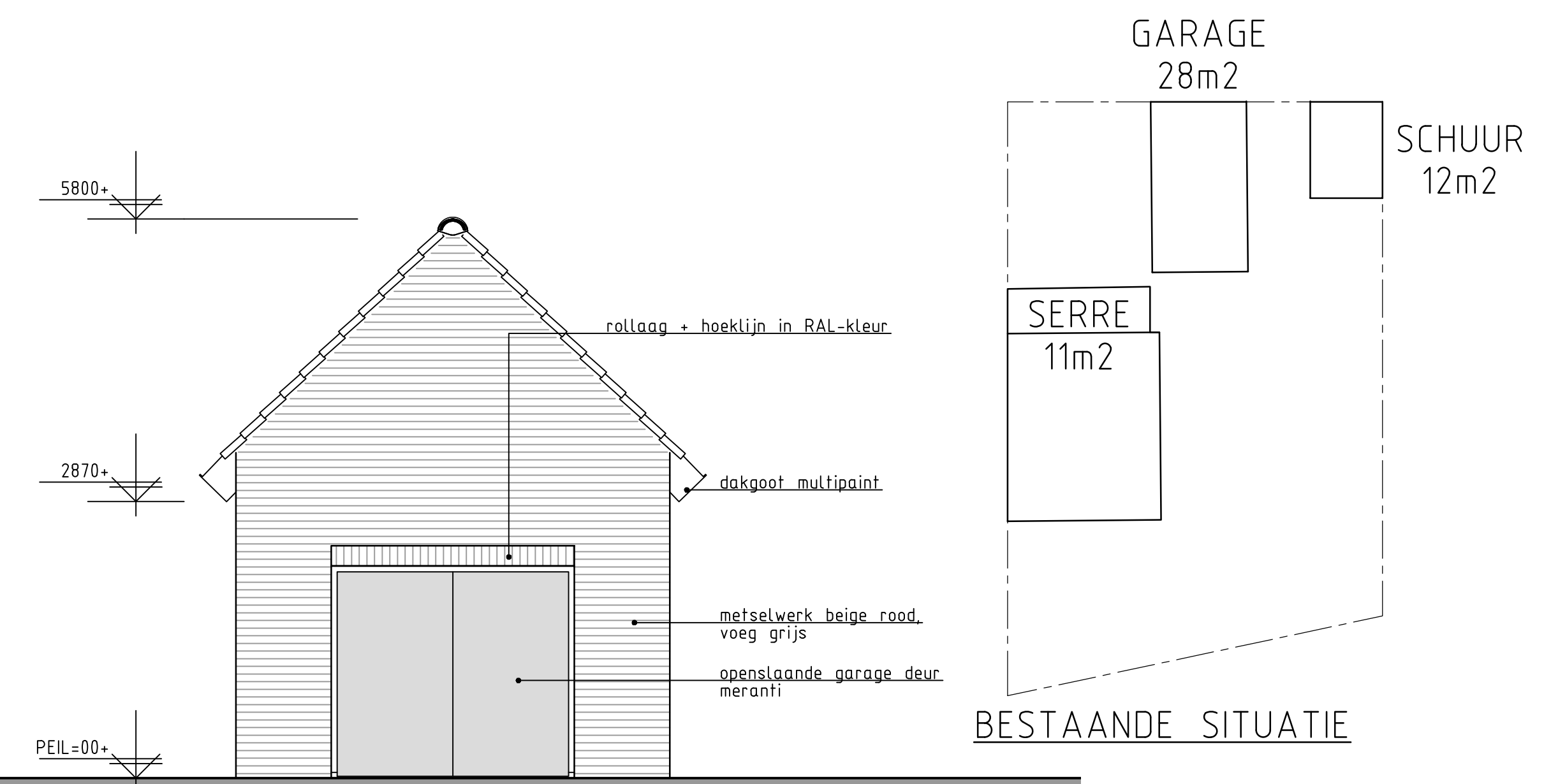

VOORAANZICHT NIEUWE SITUATIE



RECHTERZIJAAANZICHT NIEUWE SITUATIE

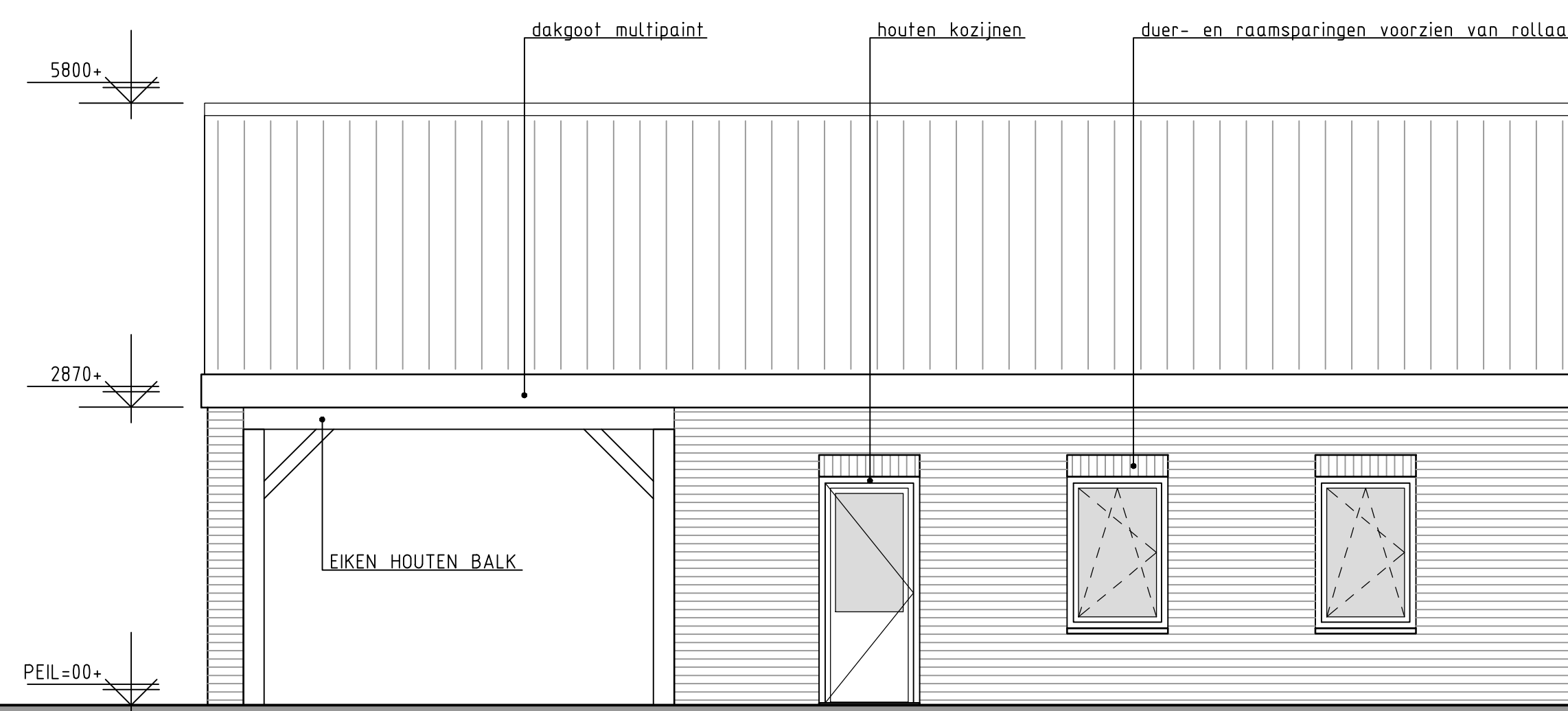

LINKERZIJAAANZICHT (GARAGE)

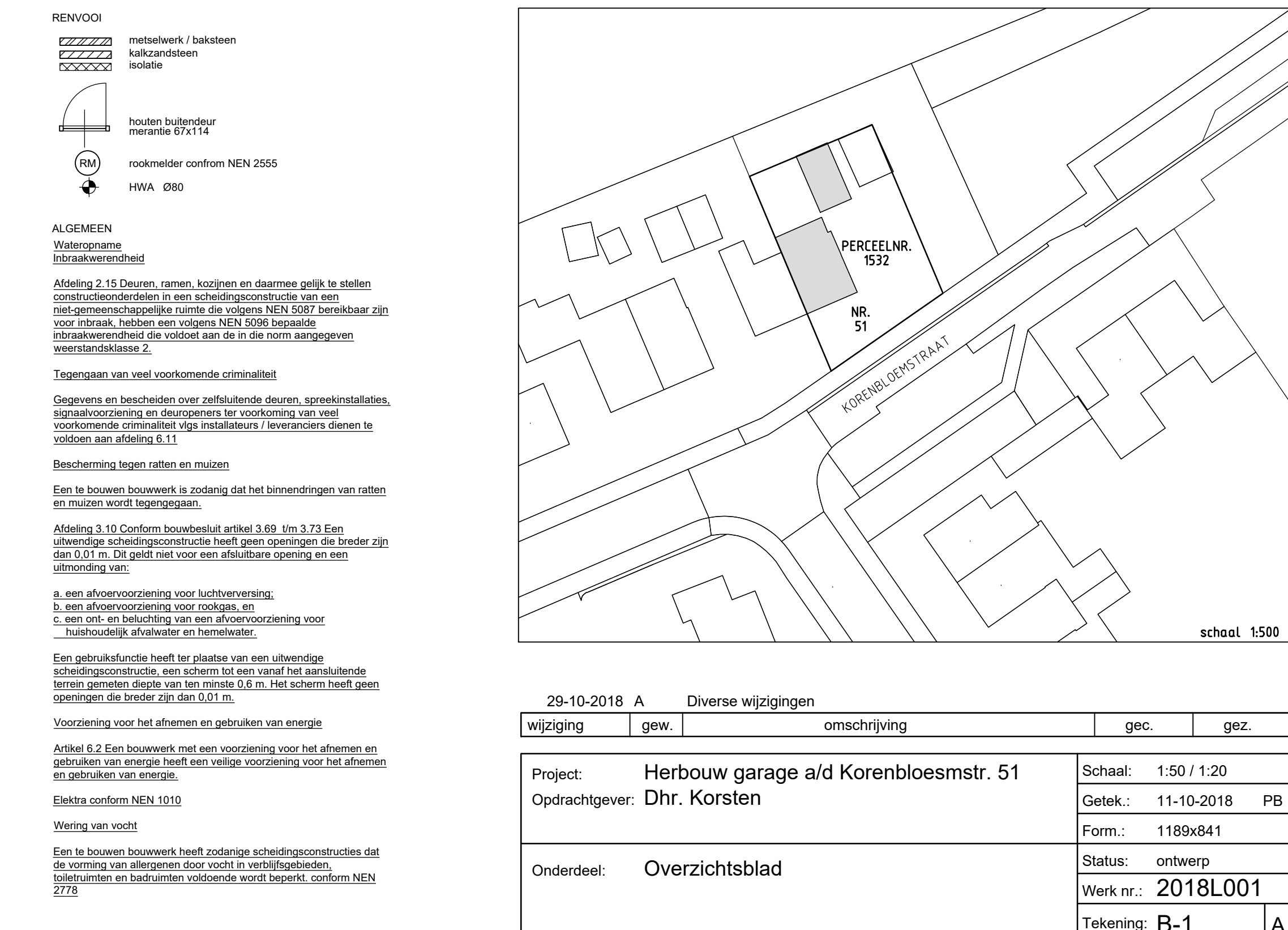
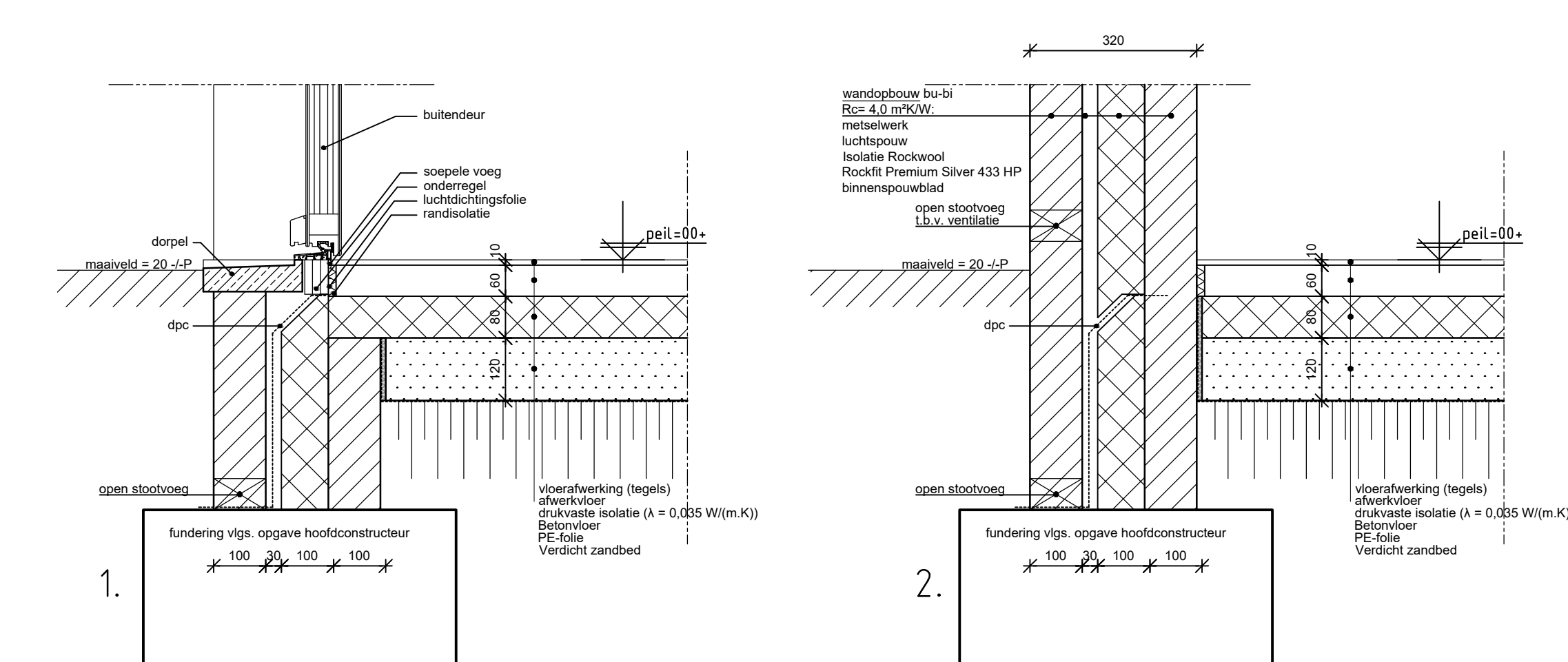
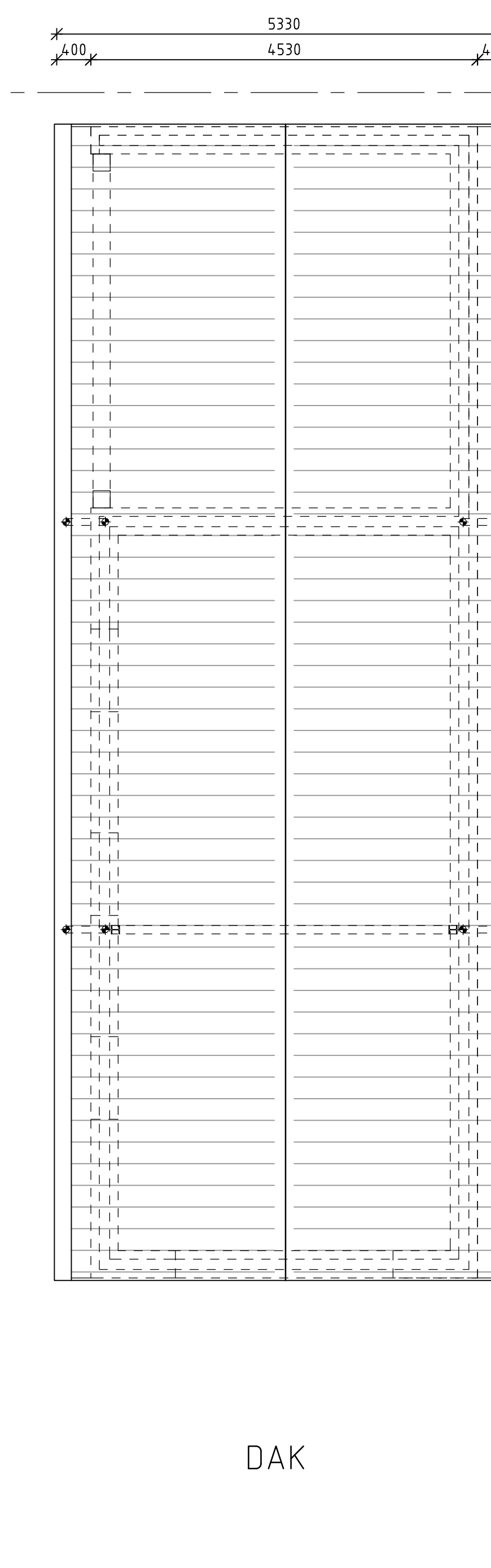
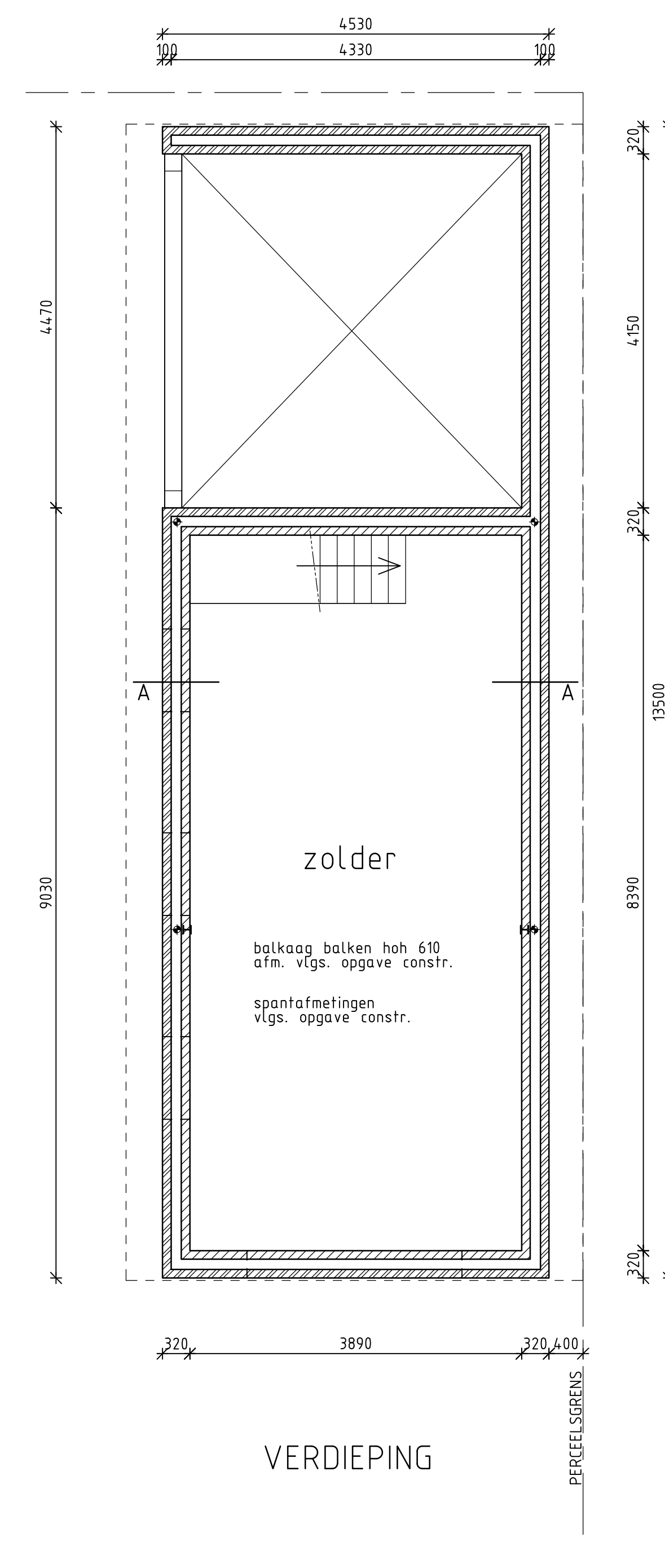
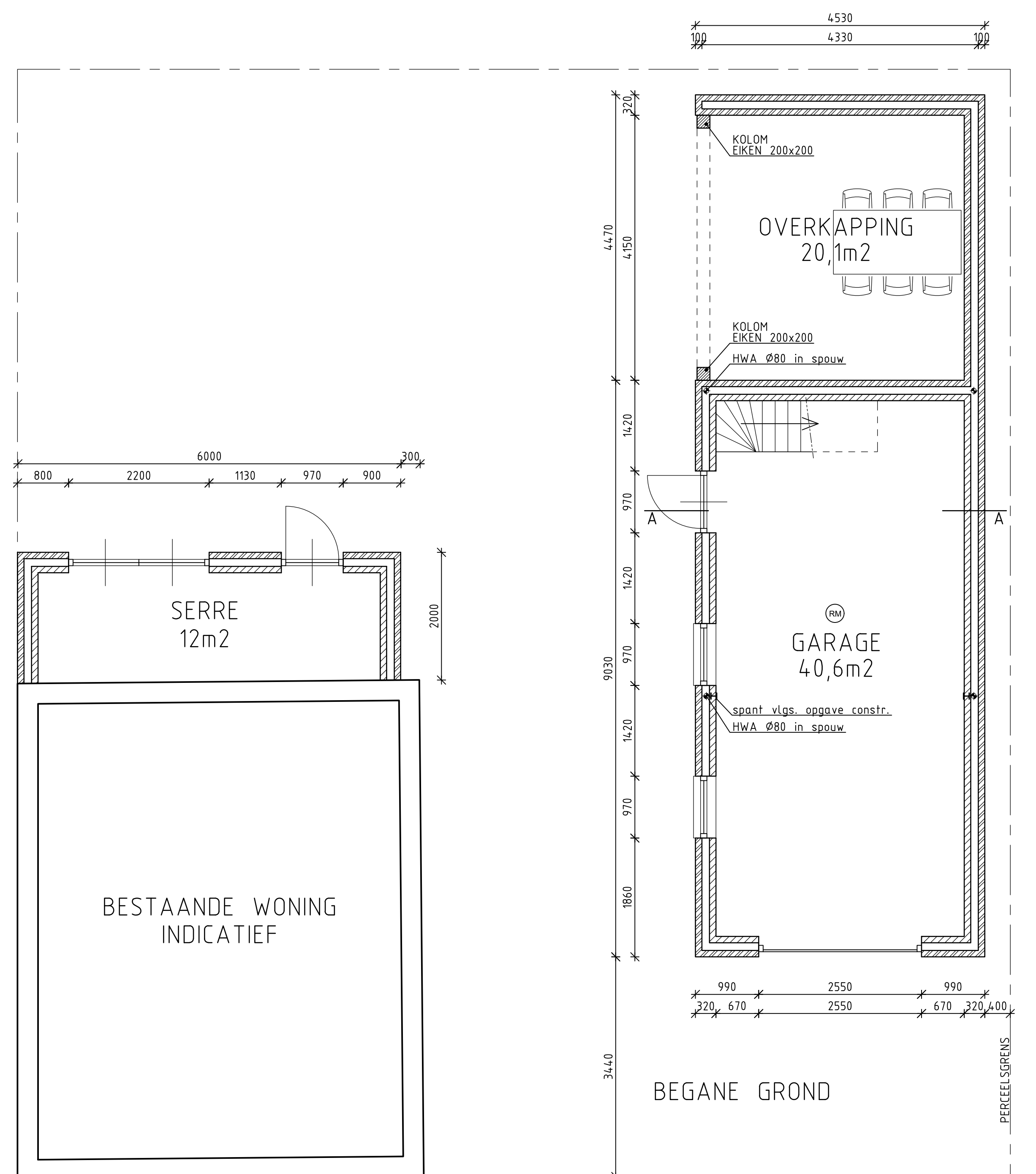
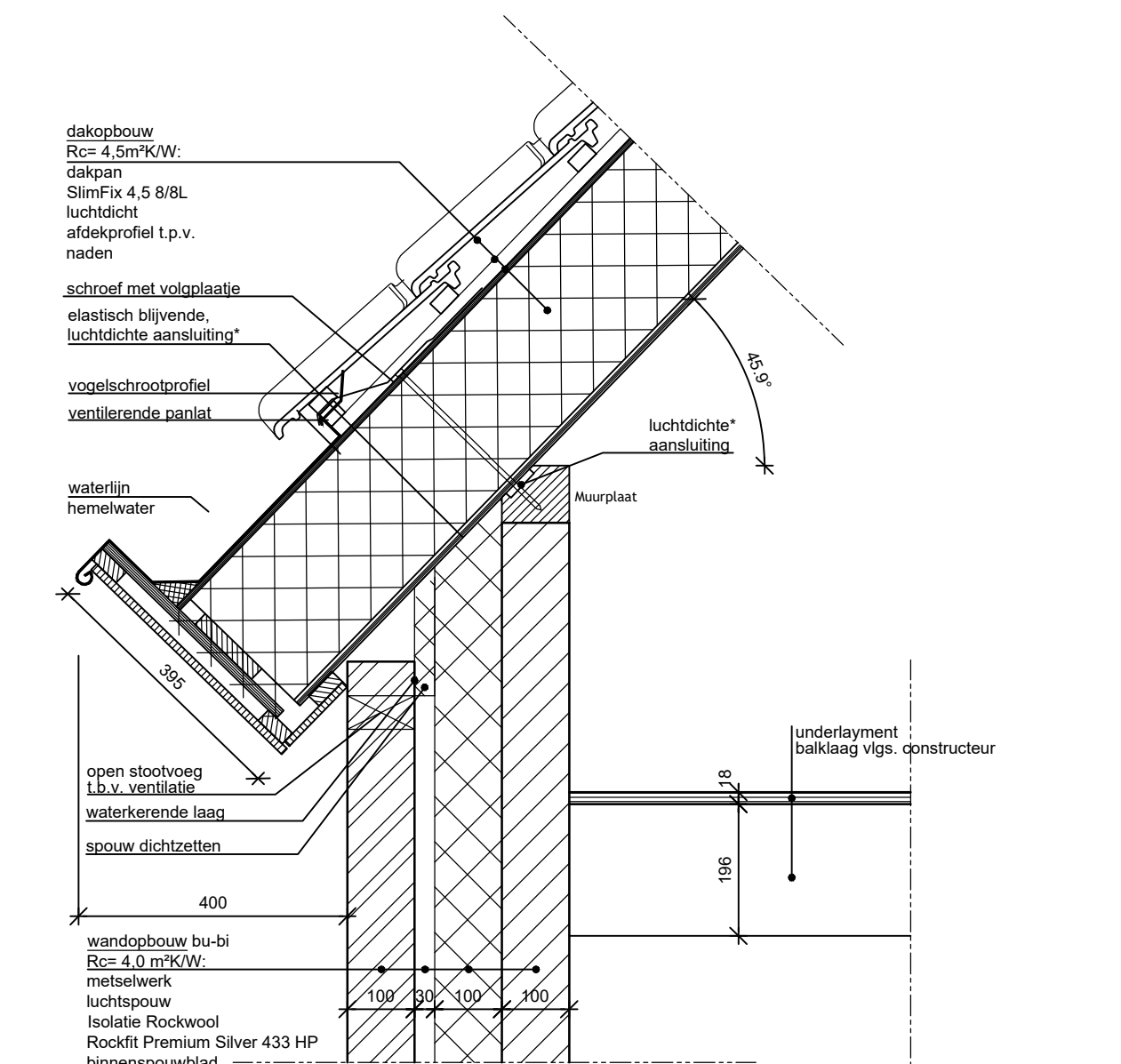
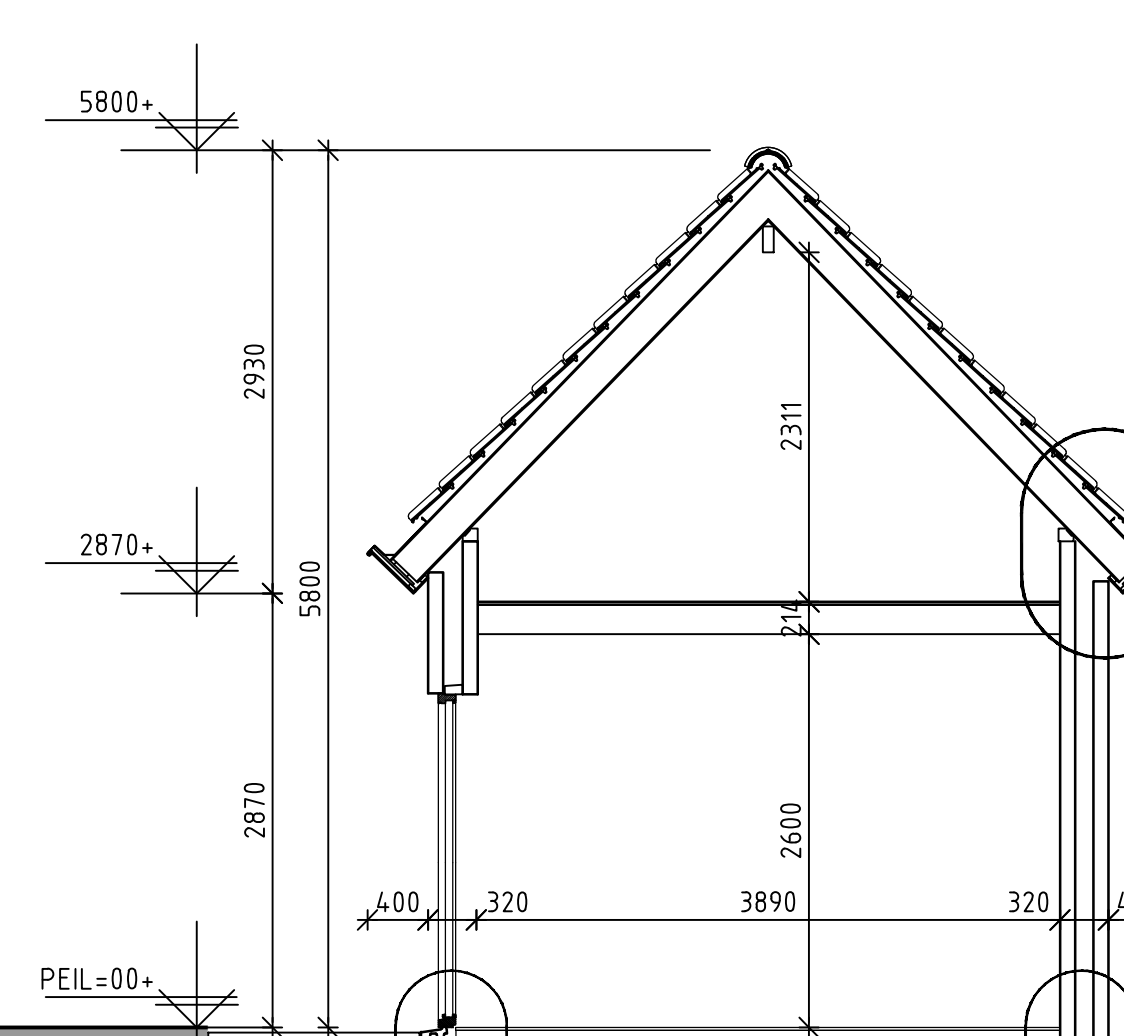

HEINVOOR

- metalwerk / bakstenen
- betonbetalen
- isolatie
- houten buitendeur
- marmerale ØPCTE
- rookklep conform NEN 2555
- HWA Ø80

ALGEMEEN

Watergarnie

Bouwvoorschrift

Afdeling 2.15 Deuren, ramen, kozijnen en deuren gelijk te stellen constructiebestanden in een schiedingconstructie van een niet-gescheiden bestaand raam of zijden 150.000. Aanbieder zijn hierin strikt. Het is niet toegestaan om de bestaande constructie te wijzigen of te vernieuwen.

Bescherming tegen ratten en muizen

Een te bouwen bouwwerk is zodanig dat het bevoordelingen van ratten en muizen wordt tegengaan.

Afdeling 3.10 Conform bouwbesluit artikel 3.69, tm 3.73 Een steenwolk met een gemiddelde dikte van ten minste 0,10 m. De gemiddelde dikte van een afsluitende laag van een steenwolk is ten minste 0,05 m. Het scherm heeft een opbouw van ten minste 0,05 m.

Een gebruikte heeft te sluiten van een afsluitende schiedingconstructie, een scherm tot een rand het aanstaande binnen gemiddelde dikte van ten minste 0,05 m. Het scherm heeft een opbouw van ten minste 0,05 m.

Voorziening voor het afnemen en gebruiken van energie

Artikel 6.2 Een bouwwerk met een voorziening voor het afnemen en gebruiken van energie heeft een veilige voorziening voor het afnemen en gebruiken van energie.

Elektra conform NEN 1010

Wering van vuil

Een te bouwen bouwwerk heeft voldoende afsluitingsconstructies die de vorming van algemene vuil voorkomt in verbindingspunten, bevestigingen en aansluitingen voldoende wordt beperkt, conform NEN 2778

wijziging	gew.	omschrijving	gac.	gez.
20-10-2018	A	Diverse wijzigingen		
Project:		Herbouw garage a/d Korenbloemstr. 51	Schaal: 1:50 / 1:20	
Opdrachtgever:		Dhr. Korsten	Getek.: 11-10-2018 PB	
Onderdeel:		Overzichtsblad	Form.: 1189x841	
			Status: ontwerp	
			Werk nr.: 2018L001	
			Tekening: B-1	