

Selectieadvies en -besluit archeologie

Administratieve gegevens

<i>NAW-gegevens plan:</i>	Leveroy, Leiverse Velden
<i>Gemeente:</i>	Nederweert
<i>Oppervlakteplangebied:</i>	16.410 m ²
<i>RO-procedure:</i>	omgevingsvergunning
<i>Opsteller:</i>	F.P. Kortlang (ArchAeO)
<i>Aanvrager:</i>	mevr. M. Houtappels
<i>Datum:</i>	10-10-2018
<i>ArchAeO projectnummer:</i>	P 18073

Inleiding

Het plangebied Leveroy-Leiverse Velden wordt ingericht voor woningbouw. De bodemingrepen die daarmee gepaard gaan kunnen leiden tot verstoring van eventuele archeologische vindplaatsen in de bodem. Omdat niet bekend was of archeologische resten in de bodem van het plangebied aanwezig zijn, is op 20 en 21 september 2018 een archeologisch proefsleuvenonderzoek uitgevoerd. Het onderzoek is uitgevoerd op basis van een archeologisch Programma van Eisen, opgesteld door onderzoeksbureau RAAP en goedgekeurd door de gemeente Nederweert. Tijdens het veldwerk zijn de resultaten besproken met vertegenwoordigers van de gemeente (M. Houtappels en diens adviseur archeologie F.P. Kortlang) en de ontwikkelaar (R. van Melick, Jongenprojectontwikkeling). Op basis van de uitkomst is afgesproken dat op basis van het ontbreken van aanwijzingen voor behoudenswaardige vindplaatsen in de proefsleuven een tussenverslag zou volstaan voor het nemen van een selectiebesluit. Onderstaande vormt de basis voor een selectieadvies en een gemeentelijk selectiebesluit tot vrijgave.

Archeologisch proefsleuvenonderzoek

Het proefsleuvenonderzoek is uitgevoerd op 20 en 21 december. 13 proefsleuven van 25 x 4 m zijn regelmatig gespreid over het plangebied aangelegd. In totaal is 1195 m² vrijgelegd van het plangebied van ca. 1,6 hectare. Hiermee is 7.28 % van het plangebied archeologisch onder ogen gekomen. Dat dekkingspercentage wordt voor onderhavig terrein voldoende geacht om een representatief beeld te verkrijgen van de archeologische ondergrond.

Archeologisch relevant zijn enkele paalsporen die op basis van wat aardewerkvondsten gedateerd kunnen worden in de IJzertijd (800 v Chr. – begin jaartelling). Deze lagen bijeen in proefsleuf 6, die daarvoor enigszins is uitgebreid. De vier sporen konden uiteindelijk niet worden gerelateerd aan gebouwstructuren of andere archeologische fenomenen. In andere sleuven zijn dergelijke sporen niet aangetroffen. In sleuf 5 zijn in een akkerlaag vijf vuurstenen artefacten aangetroffen, waaronder twee klingen en drie afslagen. De vondsten

Selectieadvies en -besluit archeologie

stammen vermoedelijk uit het Neolithicum (ca 5000 – 2000 v. Chr.). Deze konden echter niet worden gerelateerd aan archeologische sporen of lagen. Het gaat evenwel om vergraven materiaal dat wel duidt op de aanwezigheid van menselijke bewoning in die periode in de omgeving, maar waarvan de kans klein is dat nog archeologische sporen worden aangetroffen. De overige bodemsporen in de proefsleuven betroffen vooral greppels en kuilen die op basis van opvulling gedateerd kunnen worden in de negentiende en begin twintigste eeuw. Een deel van de kuilen heeft vermoedelijk te maken met zandwinning.

Selectieadvies (zie bijlage 2)

Al met al kon reeds in het veld geconcludeerd worden dat een uitbreiding van het onderzoek niet nodig was. De aangetroffen vindplaatsen uit het Neolithicum, de IJzertijd en de 19^{de}/20^{ste} eeuw zijn als 'niet behoudenswaardig' te waarden. De definitieve rapportage over het onderzoek volgt nog. Het plangebied Leiverse Velden, kan voor wat betreft het aspect archeologie worden vrijgegeven. De dubbelbestemming waarde archeologie kan ter plaatse komen te vervallen.

Voor de gemeente Nederweert:

drs. Fokko P. Kortlang
senior adviseur archeologie

ArchAeO B.V., Archeologische Advisering en Ondersteuning
Rapelenburglaan 9
5654 AP Eindhoven
tel. 040-2519270
email: advies@archaeo.nl
website: www.archaeo.nl

Selectieadvies en -besluit archeologie

Gemeente Nederweert	selectiebesluit
Datum:	11 - 10-2018
Selectiebesluit:	<ul style="list-style-type: none">• Instemmen met de vrijgave van het plangebied voor wat betreft de dubbelbestemming waarde archeologie.• Opheffen van de dubbelbestemming waarde archeologie.
Verantwoordelijk Beleidsmedewerker:	Mevr. M. Houtappels
Namens het college van Burgemeester en Wethouders gemeente Nederweert:	

rapport

Roggen, R. 2018: RAAP adviesdocument 971, proefsleuvenonderzoek Leiverse Velden, Leveroy, gemeente Nederweert. 25 sept 2018.

PvE

Janssens, M. 2018. Programma van Eisen Plangebied Leiverse Velden te Leveroy, Gemeente Nederweert. Archeologisch proefsleuvenonderzoek met optie doorstart naar opgraving. RAAP PvE 2031. Weesp.

Selectieadvies en -besluit archeologie

Bijlage 1 (figuur 6 raapadvies) Leiverse Velden, Leveryoy. Plangebied met aangelegde proefsleuven en vrij te geven plangebied (groen met rode contour)

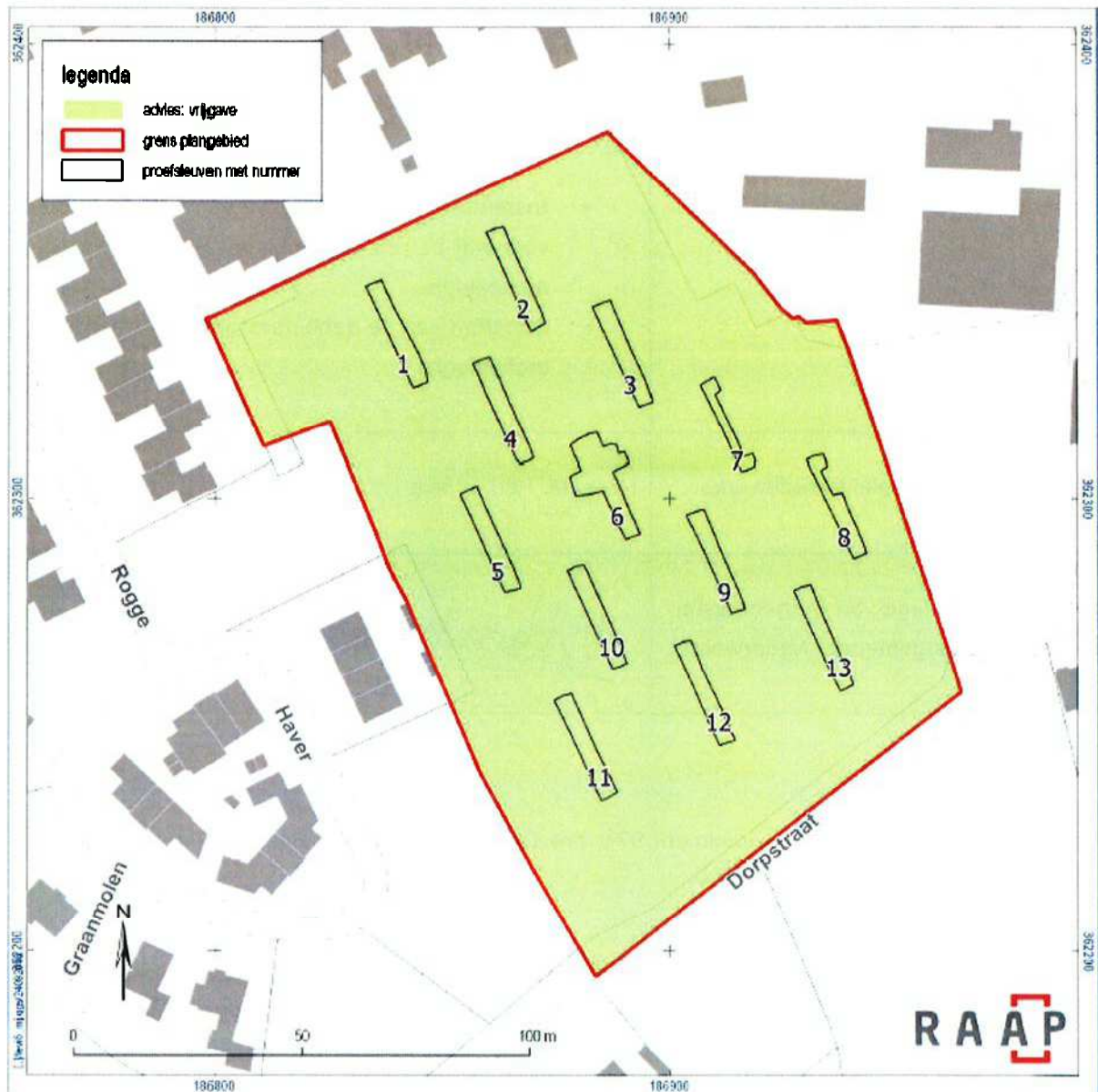

Figuur 6. Advieskaart.